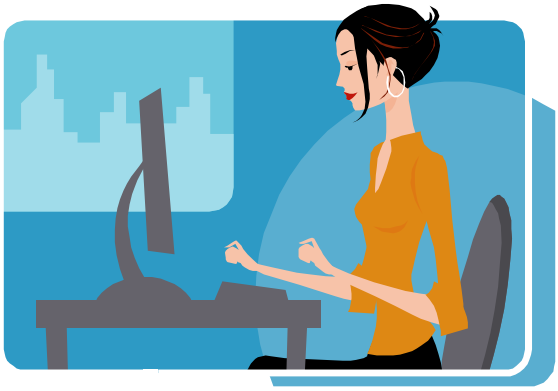

Ausbildungsplätze
zur Bürokauffrau/ zum Bürokaufmann

Jährlich werden zurzeit 2-3 Ausbildungsstellen zur Bürokauffrau / zum Bürokaufmann von der WABE gGmH im Verbund mit namhaften örtlichen Betrieben und dem WABE e.V. zur Verfügung gestellt. Betreut wird das Projekt von Vorstandsmitgliedern des WABE e.V.

☑ Beginn: 1. September eines jeden Jahres

☑ Ausbildungsbetriebe: Verbund von namhaften Unternehmen z.B.:
SICK AG, Faller KG, Gütermann SE, Hummel Group, Stadtwerke Waldkirch, Ganter-Interior GmbH, Mack Rides GmbH, Schölly Fiberoptic GmbH, Wasserkraft Volk AG, BURO GmbH, Karl-Burger GmbH, HeWa GmbH, Südwestmetall Freiburg, Am Bruckwald, Anwaltskanzlei Welteroth & Koll., Mercedes-Benz Schmolck GmbH & Co.

☑ Verbundausbildung: Die Auszubildenden bleiben jeweils bis zu 6 Monate in einem Betrieb, wo ihnen die Ausbildungsinhalte für den Beruf „Bürokauffrau/-kaufmann“ vermittelt werden. Während ihrer Ausbildungszeit durchlaufen die Azubis nach und nach einzelne Betriebe. Sie unterstehen den dortigen Ausbildern, die einzelne Teile der vorgeschriebenen praktischen Ausbildung übernehmen. Die WABE gGmbH organisiert und koordiniert mit den Betrieben die einzelnen Ausbildungsphasen und ist Vertragspartner der/des Auszubildenden. Gleichzeitig wird der Berufsschulunterricht am Berufsschulzentrum Waldkirch besucht (Fachklasse für Bürokaufleute).

☑ Prüfungen: Teilnahme an der regulären Zwischenprüfung der IHK und
Teilnahme an der regulären Abschlussprüfung „Bürokauffrau/-kfm“

☑ Dauer: Der Ausbildungsvertrag wird auf 3 Jahre geschlossen.
Bei guten Leistungen und entsprechenden Vorkenntnissen ist eine nachträgliche Verkürzung der Ausbildungszeit möglich.

☑ Bewerberkreis: Erwünscht sind Abgänger/innen von örtlichen Schulen, die bis kurz vor Schulende noch keinen Ausbildungsplatz gefunden haben.

☑ Bewerbungen: Sofort mit den üblichen Unterlagen an:
WABE gGmbH, z.H. Frau Ausbilderin Anita Roy-Pfaff
Mauermattenstraße 8, 79183 Waldkirch

👍 Vorteile der Verbundausbildung: Die/der Auszubildende lernt während seiner Ausbildungszeit mehrere bekannte Betriebe kennen. Dies stellt eine enorme Bereicherung der Berufsausbildung dar. Die beteiligten Betriebe haben einen hervorragen Ruf und bürgen für gute Ausbildungsqualität.